

SITUACIÓN DEFICIENCIAS DETERMINADAS PREVIO DURANTE POSTERIOR

DEPARTAMENTO:	Alta Verapaz	MUNICIPIO:	San Cristóbal Verapaz
NOMBRE DEL ESTABLECIMIENTO:	Escuela Oficial Rural Mixta Comunidad de Guachcuz	DIRECCIÓN DEL ESTABLECIMIENTO:	Caserío Guachcuz, Aldea El Rancho.
CÓDIGO DEL ESTABLECIMIENTO:	16-03-0019-43	FECHA:	15/04/2024



Foto1: avance pintura interior y exterior de la escuela



Foto 2: avance cambio de techo del corredor de la escuela

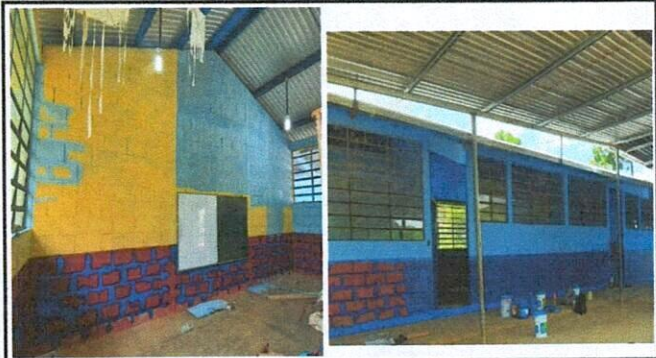

Foto 3: avance cernido interior y exterior para baños y un lado de aula de primero primaria cernido y alisado.

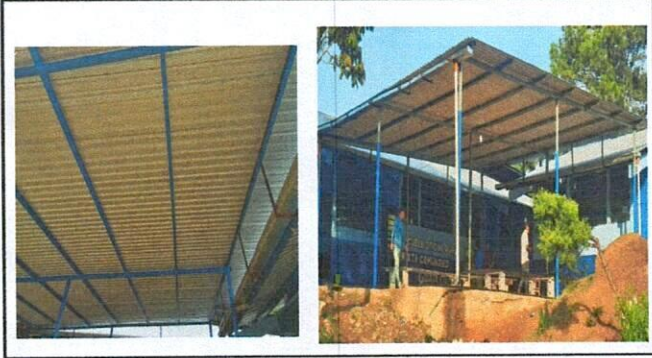

Foto 4: vance reconstrucción de polleton de la cocina



Foto 5: avance colocación de Balcones de venta frontales del establecimiento

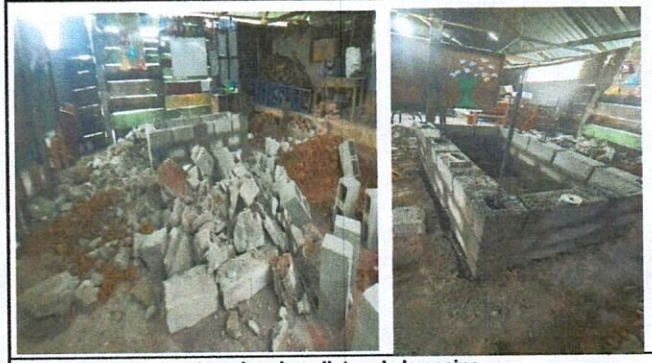

foto 6: Avance alisado

Observación: Si es necesario se pueden agregar hojas adicionales y actualizar el registro de hojas.

Firma y sello del Presidente de la O.P.



Firma y Sello Director Centro Educativo Público

